Báo cáo Lab 2:

SV: BÙI VĂN LƯỢNG

MSV: PH67648

Lớp: AI21302

Môn: Khoa học dữ liệu

PHẦN 1
BÀI 1

THỰC THỂ	THUỘC TÍNH
KHÁCH HÀNG	- TÊN KHÁCH HÀNG - SĐT KHÁCH HÀNG - ĐỊA CHỈ KHÁCH HÀNG
SẢN PHẨM	- SỐ LƯỢNG MUA CỦA TỪNG SẢN PHẨM - TÊN SẢN PHẨM
HOÁ ĐƠN	- MÃ HOÁ ĐƠN - NGÀY TẠO HOÁ ĐƠN - TỔNG TIỀN HOÁ ĐƠN

BÀI 2

1. Đạt chuẩn 1NF : Tách bảng An Binh Mart thành 4 bảng riêng biệt
   Bảng KH – Bảng SanPham – Bảng HoaDon – Bảng ChiTietHoaDon

2. Đạt chuẩn 2NF: Tách thông tin sản phẩm ra khỏi bảng hóa đơn vì thông tin sản phẩm không phụ thuộc hoàn toàn vào Mã hóa đơn

3. Đạt chuẩn 3NF: Tách thông tin Khách hàng ra bảng riêng. Trong bảng Hóa đơn ban đầu, Địa chỉ khách hàng phụ thuộc vào Tên khách hàng, Tên khách hàng lại phụ thuộc vào Mã hóa đơn

4. Kiểu dữ liệu: TenKH(Varchar100), SDT_KH(Varchar10), DiaChiKH(Varchar), TenSP(Varchar100), MaHD(INT), NgayHD(Date), SoLuong(INT), DonGia(DECIMAL 10,2)

BÀI 3:

1. Khoá chính PRIMARY KEY:

+ Bảng khách hàng: MaKH là PK
+ Bảng SanPham: MaSP là PK
+ Bảng HoaDon: MaHD là PK
+ Bảng ChiTietHoaDon: MaHD và MaSP là khoá phức hợp

2. Khoá ngoại FOREGIN KEY

+ MaKH là FK ở bảng HoaDon tham chiếu đến MaKH là PK ở bảng khách hàng
+ MaHD ở bảng ChiTietSanPham là FK tham chiếu đến MaHD là PK ở bảng HoaDon
+ MaSP ở bảng ChiTietSanPham là FK tham chiếu đến MaSP là PK ở bảng SanPham

3. Mô tả quan hệ

+ 1-n: 1 khách hàng có thể có nhiều hoá đơn
+ n-n: Trong hoá đơn có thể có nhiều sản phẩm

BÀI 4

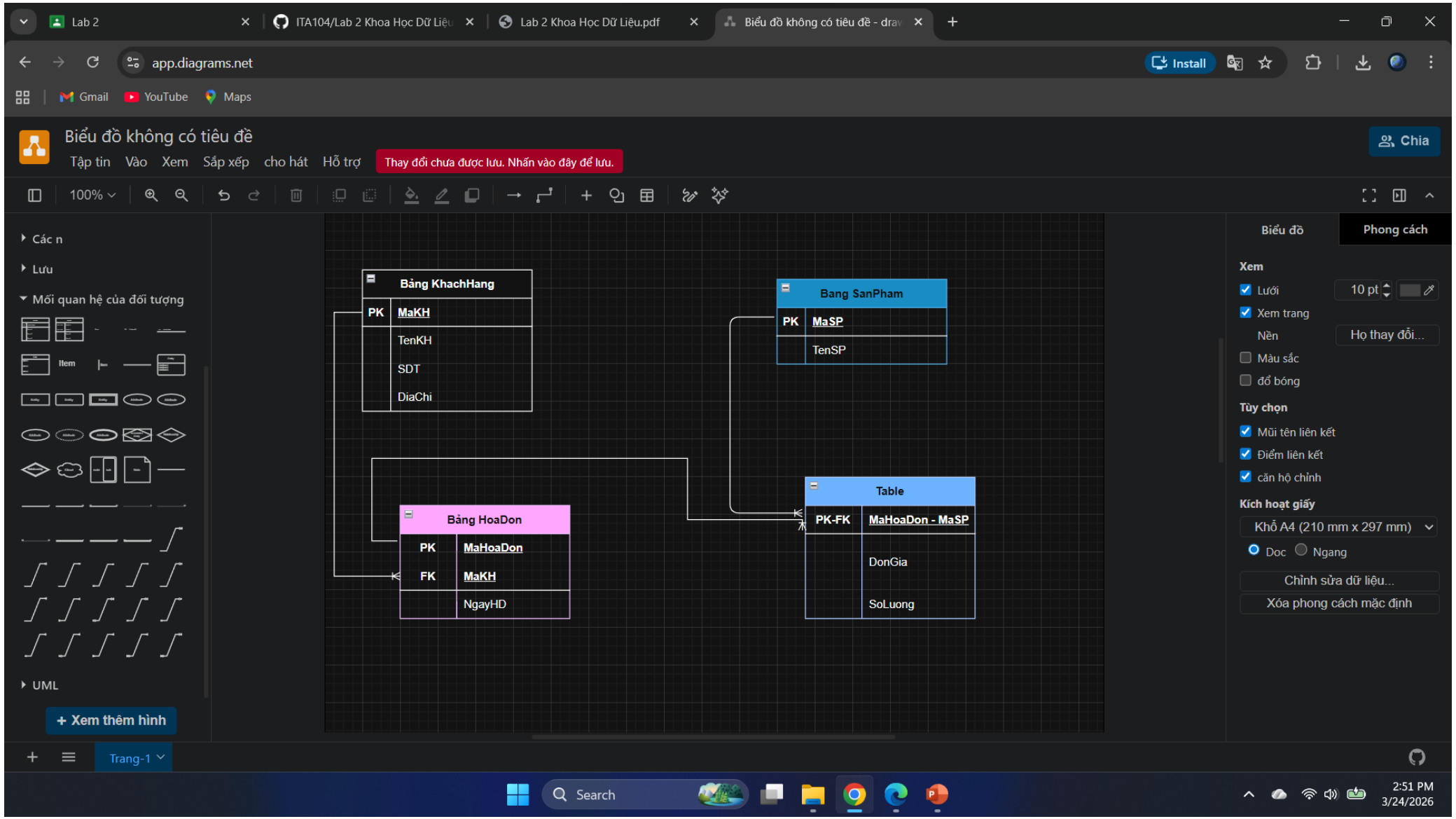
Lab 2
ITA104/Lab 2 Khoa Học Dữ Liệu
Lab 2 Khoa Học Dữ Liệu.pdf
Biểu đồ không có tiêu đề - draw
app.diagrams.net
Install
Gmail
YouTube
Maps
Biểu đồ không có tiêu đề
Tập tin Vào Xem Sắp xếp cho hát Hỗ trợ
Thay đổi chưa được lưu. Nhấn vào đây để lưu.
Chia
100%
Các n
Lưu
Mối quan hệ của đối tượng
Item
UML
+ Xem thêm hình
Bảng KhachHang
PK MaKH
TenKH
SDT
DiaChi
Bang SanPham
PK MaSP
TenSP
Bảng HoaDon
PK MaHoaDon
FK MaKH
NgayHD
Table
PK-FK MaHoaDon - MaSP
DonGia
SoLuong
Biểu đồ
Phong cách
Xem
Lưới 10 pt
Xem trang
Nền Họ thay đổi...
Màu sắc
đổ bóng
Tùy chọn
Mũi tên liên kết
Điểm liên kết
căn hộ chỉnh
Kích hoạt giấy
Khổ A4 (210 mm x 297 mm)
Doc Ngang
Chỉnh sửa dữ liệu...
Xóa phong cách mặc định
Trang-1
Search
2:51 PM
3/24/2026